

Annexe 1 : identification des Zones à émergences réglementées

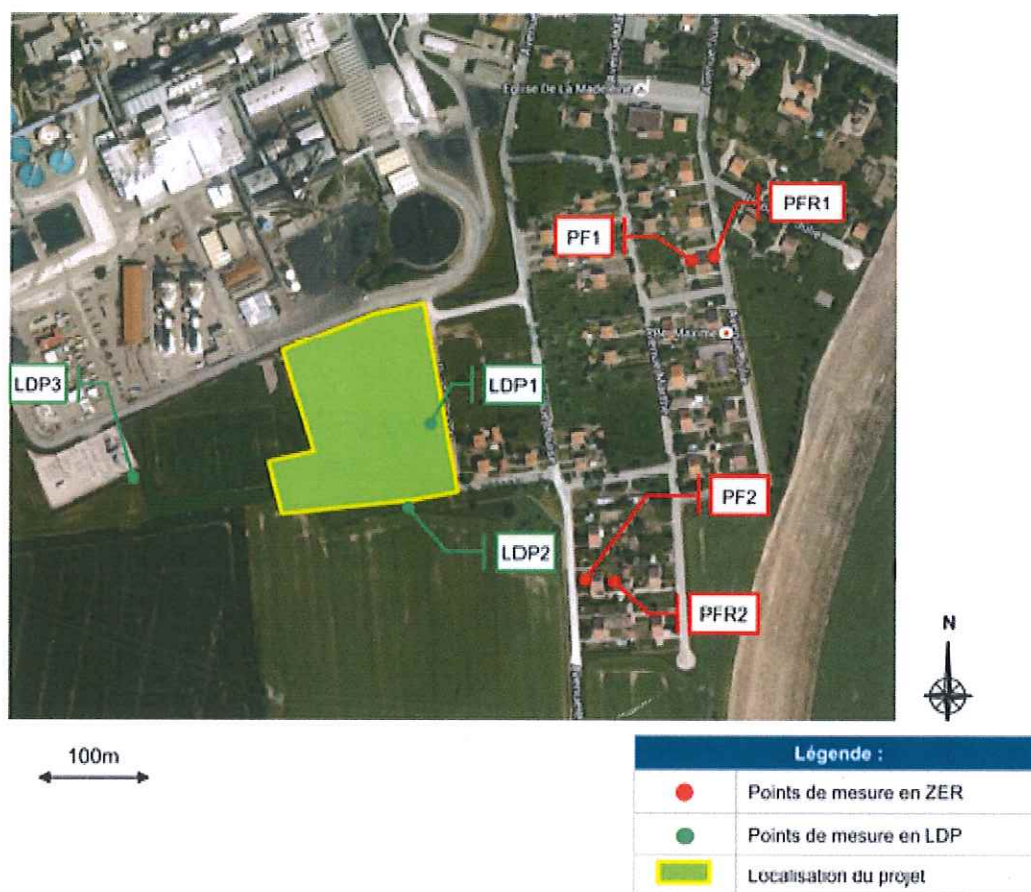

FIGURE 6 : LOCALISATION DES POINTS DE MESURES

PREFECTURE de MEURTHE-et-MOSELLE

Vu pour être annexé à notre arrêté
en date de ce jour
NANCY, le 08 MARS 2018

Pour le préfet,
la secrétaire générale

Marie-Blanche BERNARD

Annexe 2 : Points de surveillance dans l'environnement

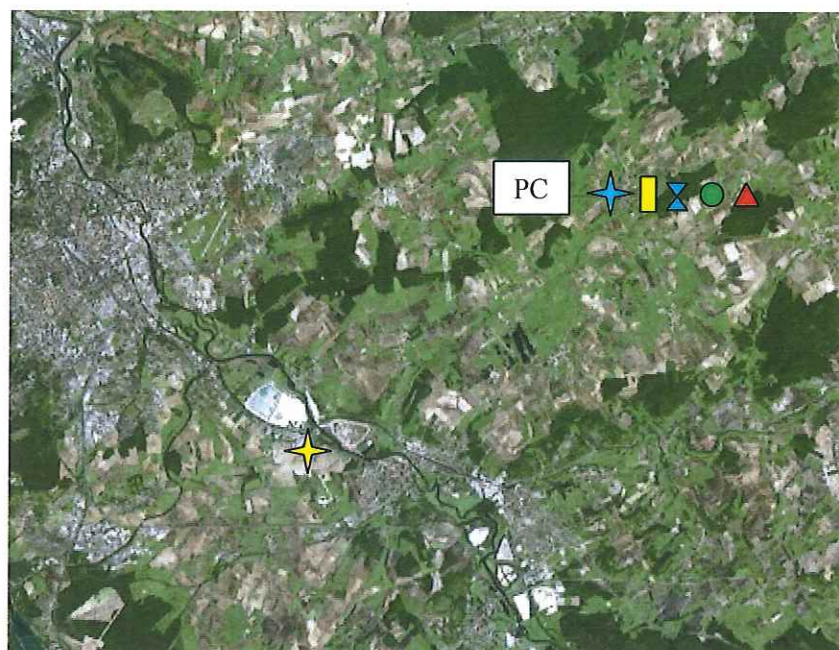

✴ Emplacement du site émetteur

✴ Point témoin

✴ Point de surveillance

Matrice de surveillance :

▬ Air ambiant

✕ Retombées

✴ Lait

● Végétaux

▲ Sol

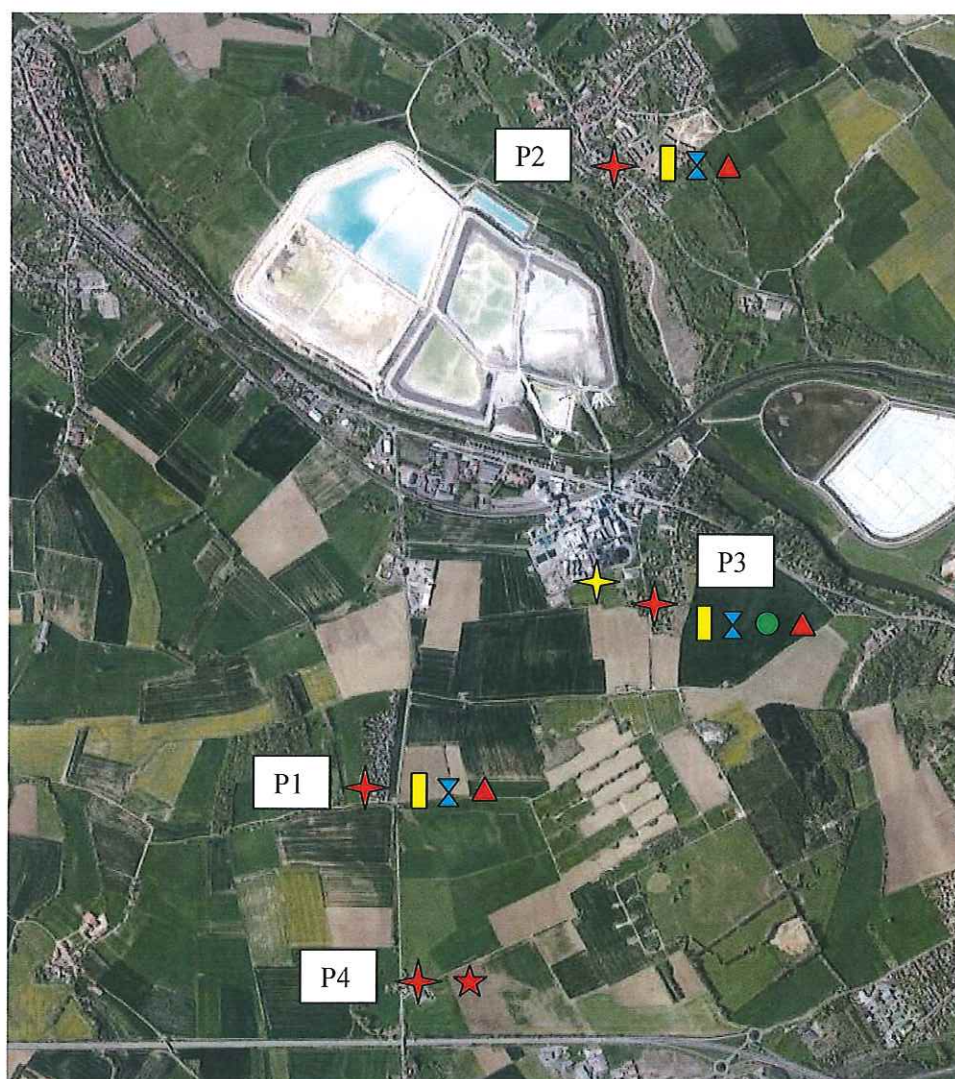

PREFECTURE de MEURTHE-et-MOSELLE

Vu pour être annexé à notre arrêté
en date de ce jour
NANCY, le 08 MARS 2018

Pour le préfet,
la secrétaire générale

Marie-Blanche BERNARD

Annexe 3 : Critère d'acceptation des déchets

Déchets non dangereux :

Humidité		15 à 25 %		
Granulométrie				
Fraction principale (>75 % en masse)		16 mm < P < 100 mm		
Fines < 1mm		< 5 %		
Fines < 3,15 mm		< 8 %		
Fraction dont la granulométrie est supérieure à 200 mm		< 6 %		
Fraction dont la granulométrie est supérieure à 350 mm		aucune		
Taux de cendres				
		Moyenne sur 24 h	Max (1)	Max
Taux de cendres	% masse sur sec	< 6	10	15
Composition chimique				
N	% sur pur	< 1,7	5	
Cl	% sur pur	< 0,1	0,2	0,4
S	% sur pur	< 0,2	0,5	
F	% sur pur	< 0,003	0,005	0,05
K	mg/kg sur sec	< 1500		
Na	mg/kg sur sec	< 500		
Na + K	mg/kg sur sec		2500	
Pb	mg/kg sur sec	< 250	750	1800
Zn	mg/kg sur sec	< 450	1 000	3600
Cd + Tl	mg/kg sur sec	< 5	20	
Hg	mg/kg sur sec	< 0,2	0,3	0,4
Al	mg/kg sur sec	< 350	700	
Fe	mg/kg sur sec	< 500	1000	
Si	mg/kg sur sec	< 4000		
As	mg/kg sur sec	< 10	15	30
Cr	mg/kg sur sec	< 50	100	250
Cu	mg/kg sur sec	< 150	250	580
Mg	mg/kg sur sec	< 400	800	
Sb + Co + Mn + Ni + V	mg/kg sur sec	< 100	150	
PCP	mg/kg sur sec	< 15	30	180

(1) Max 1 échantillon sur 10

Déchets dangereux (bois créosotés) :

Pour les déchets de bois créosotés, les critères d'acceptation seront les mêmes que pour les déchets non dangereux (tableau ci-dessus) complétés par une analyse de recherche et dosage des HAP :

- benzo(a)pyrène < 20 mg/kg MS
- naphtalène < 4 g/kg MS
- total HAP < 50 g/kg MS

PREFECTURE de MEURTHE-et-MOSELLE

Vu pour être annexé à notre arrêté
en date de ce jour

NANCY, le 08 MARS 2018

Pour le préfet,
la secrétaire générale

Marie-Blanche BERNARD

Annexe 4 : Cartographie de l'emplacement des mesures d'accompagnement et de suivi

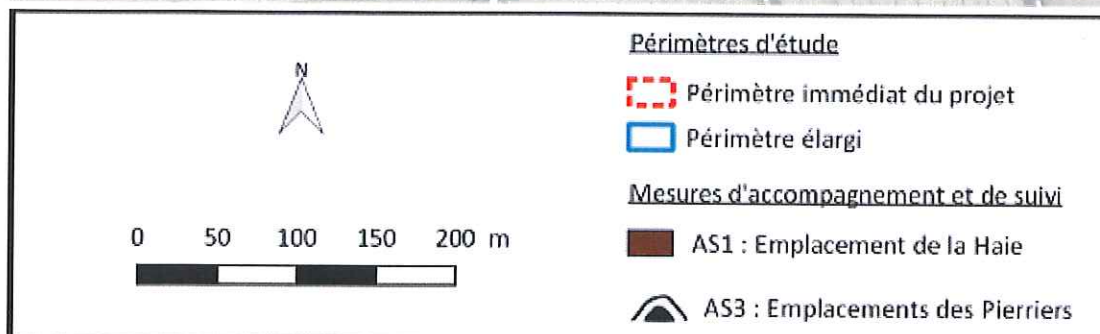
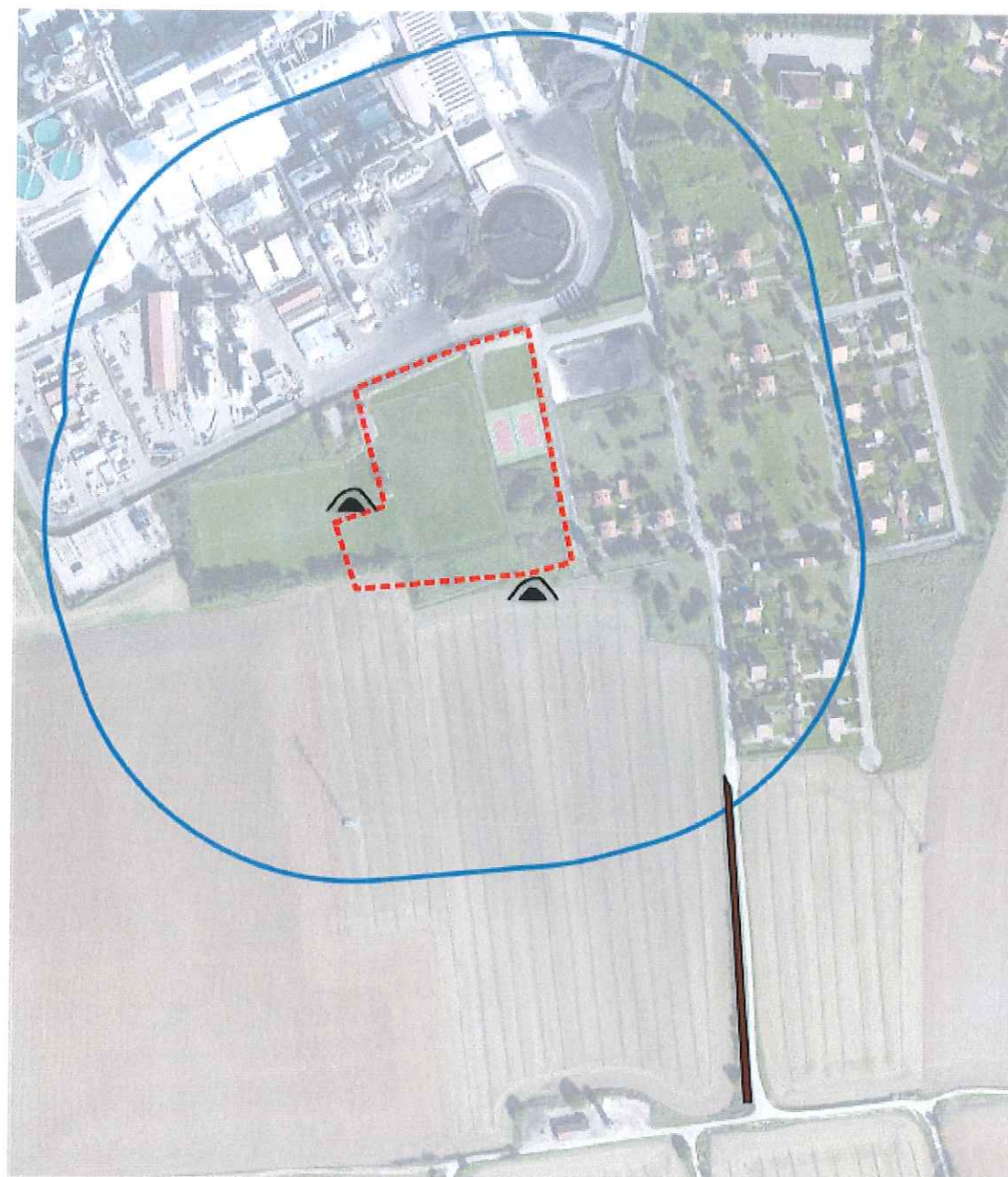

PREFECTURE de MEURTHE-et-MOSELLE

Vu pour être annexé à notre arrêté
en date de ce jour
NANCY, le 08 Mars 2018

Pour le préfet,
la secrétaire générale
Marie-Blanche BERNARD